十一、　道路封閉作業流程圖(SOP)

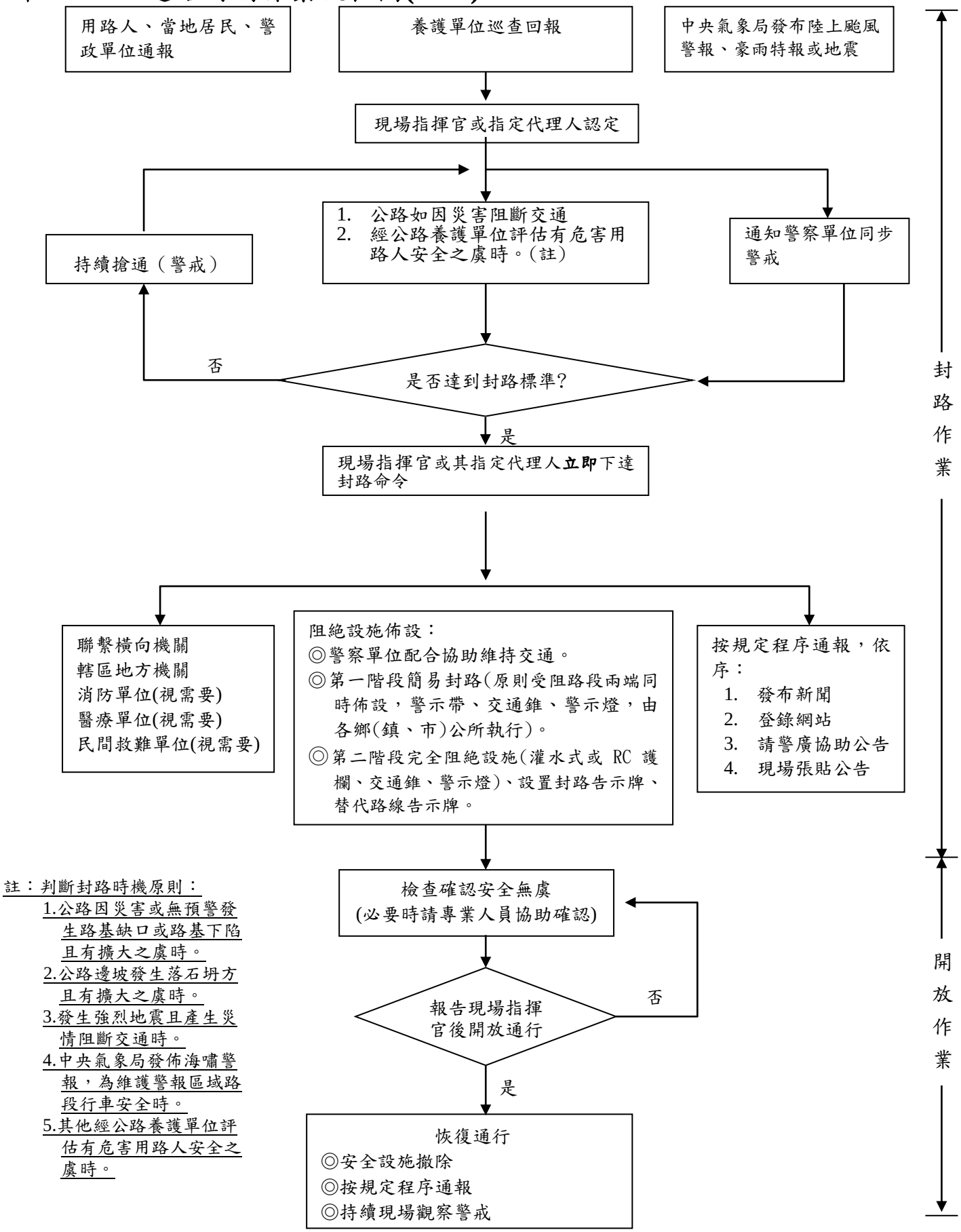

註：判斷封路時機原則：

1.公路因災害或無預警發生路基缺口或路基下陷且有擴大之虞時。
2.公路邊坡發生落石坍方且有擴大之虞時。
3.發生強烈地震且產生災情阻斷交通時。
4.中央氣象局發佈海嘯警報，為維護警報區域路段行車安全時。
5.其他經公路養護單位評估有危害用路人安全之虞時。